Владимир, Усти-на-Лабе ул, 15, 2-к. квартира на продажу



СТОИМОСТЬ:
3 850 000 руб.

89 535 руб. за кв. м

2-к. квартира

Площадь 43.00 кв. м
кухня 6.00 кв. м

Этаж 2/4

балкон



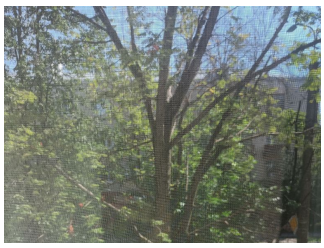

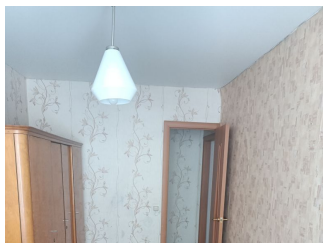

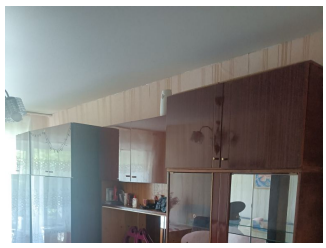

ДОПОЛНИТЕЛЬНАЯ ИНФОРМАЦИЯ

Продаю двухкомнатную квартиру на 2-м этаже, 4-х этажного кирпичного дома.. Общая площадь 43 кв метра, не угловая . В жилом состоянии, окна пвх, натяжные потолки, балкон из зала.Есть кладовка, которую можно использовать как гардеробную. Санузел совмещенный в кафеле "ретро".Квартира очень теплая и светлая.В квартире остается вся мебель и бытовая техника. Добрые и воспитанные соседи, удобное расположение дома- рядом детский сад, около дома 2 автобусные остановки, уехать без пересадок можно в любом направление, Магнит, школы в пешей доступности, в соседнем доме аптека и почта, юридический институт, придомовая территория ухоженная, зимой каждый день чистят двор, а летом подметают. Подъезд так же убирает управляющая компания. 1 собственник, в собственности более 8 лет, полная стоимость в дкп.Звоните, пишите отвечу на все интересующие Вас вопросы.

ХАРАКТЕРИСТИКИ

Стоимость	3 850 000 руб.	**Комнат в квартире**	2
Общая площадь	43.00	**Площадь кухни**	6.00
Этаж	2	**Этажей в доме**	4
Тип сделки	продажа	**Тип недвижимости**	жилая
Город	Владимир	**Район города**	Октябрьский
Адрес	Усти-на-Лабе ул, 15	**Ипотека**	Да
Тип балкона	балкон	**Тип санузла**	совмещенный
Интернет	Нет	**Лифт**	Нет
Мусоропровод	Нет	**Охраняемая парковка**	Нет
Материал стен	кирпичный	**Тип дома**	хрущевка
Тип ремонта	хорошее	**Краткая информация**	2-к. квартира