# , Владимирская область, Муром, Куликова, 14А, комната на продажу



СТОИМОСТЬ:
380 000 руб.

комната

Площадь 8.00 кв. м

Этаж 3/4

false

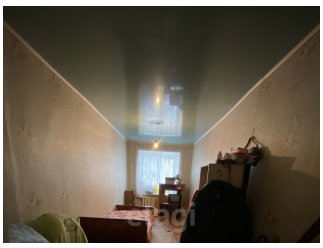







## ДОПОЛНИТЕЛЬНАЯ ИНФОРМАЦИЯ

Продается одна комната в коммунальной квартире на третьем этаже четырехэтажного кирпичного дома № 14а по ул. Куликова,площадью 8 кв.м . В комнате натяжной потолок ,установлено окно ПФХ ,выходящее во двор.Комната сухая и светлая .Всего в квартире трое соседей. Кухня, душ и туалет общие. Рядом школы №13 и №6. Дом стоит во дворе. Подходит под материнский капитал.Дом расположен в районе с хорошо развитой инфраструктурой, рядом: детские сады, школа, магазины, торговые центры. По всем вопросам обращайтесь по телефону.
Доп. описание: санузел раздельный, пластиковые окна, в доме есть: детская площадка, открытый двор, наземный паркинг, без лифта, требует ремонта/частичный ремонт, также имеются: телефон, интернет, кабельное телевидение, счетчики холодной и горячей воды, домофон, железная дверь Номер в базе: 8615661. Район: Куликова

## ХАРАКТЕРИСТИКИ

| | | | |
|---|---|---|---|
| **Стоимость** | 380 000 руб. | **Комнат в квартире** | 1 |
| **Общая площадь** | 8.00 | **Этаж** | 3 |
| **Этажей в доме** | 4 | **Тип сделки** | продажа |
| **Тип недвижимости** | жилая | **Город** | Область |
| **Адрес** | Владимирская область, Муром, Куликова, 14А | **Ипотека** | Да |
| | | **Количество комнат, участвующих в сделке** | 1 |
| **Тип балкона** | false | **Тип санузла** | Раздельный |
| **Интернет** | Да | **Телефон** | Да |
| **Мебель на кухне** | Нет | **Год сдачи (год постройки)** | 1964 |
| **Лифт** | Нет | **Охраняемая парковка** | Да |

| | | | |
|---|---|---|---|
| **Материал стен** | кирпичный | **Тип дома** | общ |
| **Краткая информация** | комната | | |